

**Agenzia delle Entrate
CATASTO FABBRICATI
Ufficio Provinciale di
Milano**

Dichiarazione protocollo n. MI0193330 del 15/01/2015	
Planimetria di u.i.u. in Comune di Milano	
Via Muzio Scevola	civ. 10
Identificativi Catastali:	Compilata da: Berto Paolo
Sezione:	Iscritto all'albo: Architetti
Foglio: 279	Prov. Milano
Particella: 146	N. 9069
Subalterno: 28	

Scheda n. 1 Scala 1:200

PIANO QUARTO
H. 2,90

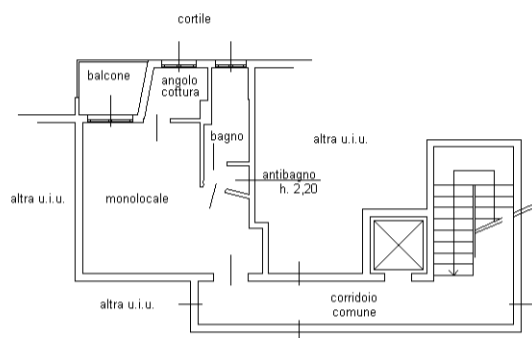

PIANO OTTAVO (SOTTOTETTO)

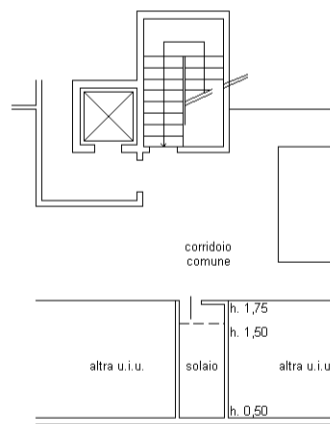

manu 01

Catasto dei Fabbricati - Situazione al 10/09/2024 - Comune di MILANO(F205) - < Foglio 279 - Particella 146 - Subalterno 28 >
VIA MUZIO SCEVOLA n. 10 Piano 4-8